



ISTITUTO PROFESSIONALE DI STATO  
PER I SERVIZI DI ENOGASTRONOMIA E OSPITALITA' ALBERGHIERA  
- ISTITUTO ALBERGHIERO MOLFETTA -

circolare n. 180

Molfetta, 15 giugno 2023

Alle commissioni Esami di Stato a.s.22/23  
Agli alunni delle classi quinte  
e, p.c., DSGA  
ATTI

Oggetto: Collocazione delle commissioni – ingresso alunni

Si allega alla presente la piantina con l'indicazione delle aule per i lavori delle commissioni e dei corridoi in cui si svolgeranno le prove scritte per gli Esami di Stato a.s. 2022/23.

Allo scopo di garantire un accesso agevole degli alunni **nei giorni delle prove scritte (21 e 22 giugno)**, si comunica che gli stessi dovranno accedere all'Istituto da due portoni:

**PORTONE 1 – DELLE ROSE (ingresso principale)**

COMMISSIONE BAIP17027 **SEZ. A-B CUCINA**  
COMMISSIONE BAIP17033 **SEZ. E SALA-A PAST.**  
COMMISSIONE BAIP17032 **SEZ. E-F CUCINA**  
COMMISSIONE BAIPEN001 **SERALE**

AULA 6 PIANO TERRA ALA EST  
AULA 27 PIANO TERRA ALA OVEST  
AULA 46 PRIMO PIANO ALA OVEST  
AULA 53 PRIMO PIANO ALA OVEST

**PORTONE 2 – DELLE CAMELIE (ingresso corso Fornari angolo via Terlizzi)**

COMMISSIONE BAIP17030 **SEZ. C-D CUCINA**  
COMMISSIONE BAIP17028 **SEZ. A-B SALA**  
COMMISSIONE BAIP17029 **SEZ. A-B TURISTICO**  
COMMISSIONE BAIP17031 **SEZ. C-D SALA**

AULA 79 PRIMO PIANO ALA EST  
AULA 74 PRIMO PIANO ALA EST  
AULA 68 PRIMO PIANO ALA EST  
AULA 65 PRIMO PIANO ALA EST

Anche l'uscita degli alunni avverrà dai medesimi portoni.

**Nelle altre giornate l'accesso avverrà dal solo Portone 1 – Delle Rose.**

Si ribadisce che la presente indicazione è valida solo per i candidati.

Tutti i commissari entreranno dal **PORTONE 1 – DELLE ROSE (ingresso principale)**.

il collaboratore vicario  
*prof. Michele Salvemini*  
(firma autografa sostituita a mezzo stampa ai sensi  
dell'art. 3, c. 2, d.lgs. 39/93. Originale agli atti)



PIANO TERRA

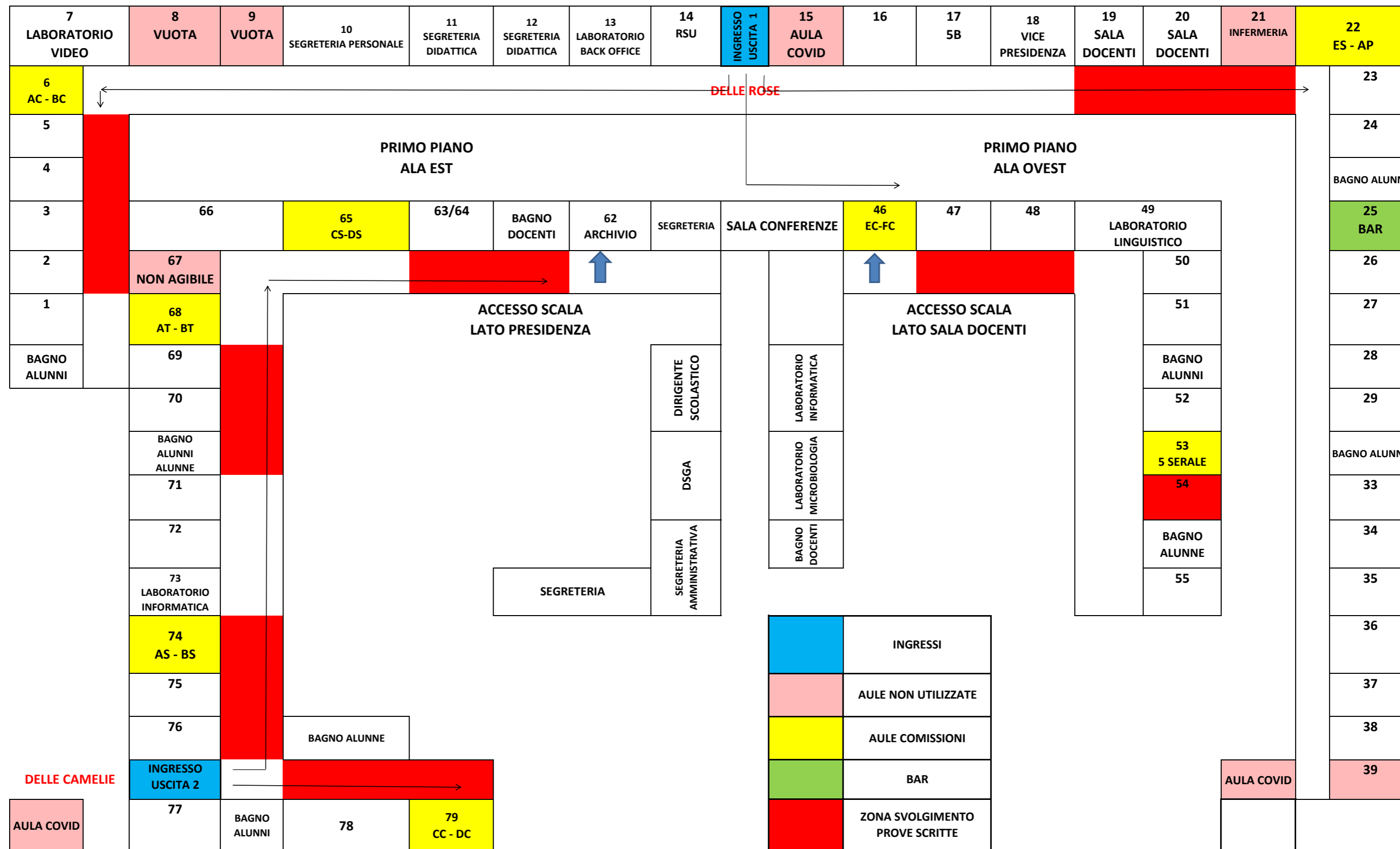

CORSO FORNARI

VIA TERLIZZI

INGRESSO  
USCITA

DELLE CAMELIE